

### Ganze Note und ganze Pause

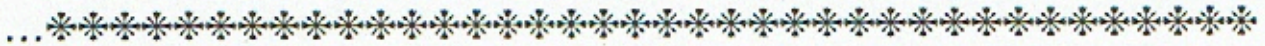

Die Ganze ist vier Schläge lang auszuhalten

Die ganze Pause ist auch vier Schläge lang auszuhalten.  
Die ganze Pause hängt an der 4. Notenlinie.

1. Das Stück Nr. 13 „At a Snail's pace“ langsam spielen.

4

Count 2 bars

### 13. At a snail's pace

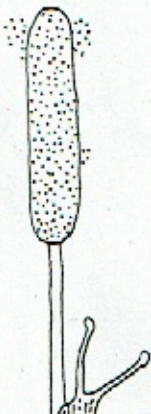

Ganze Noten mit dem ganzen Bogen streichen!

1. Schreibe den Ton cis als Achtelnote:

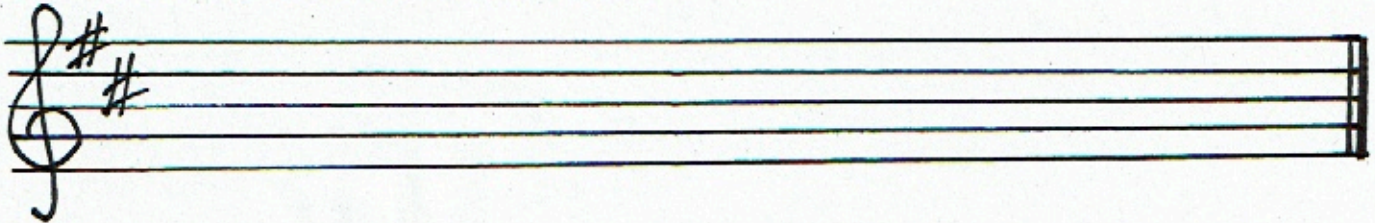

2. Spiele Achtelnoten cis (auf der Saite-A mit dem Mittelfinger greifen)

3. Spiele verschiedene Töne als Achtel ( mit dem Bogen kurz streichen).

Zum Beispiel:

4. Welche Instrumententeil ist gemeint?

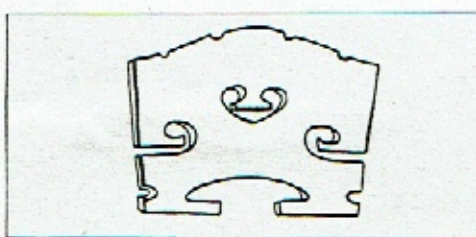

Die Saiten ruhen darauf.  
Er überträgt die  
Schwingungen auf den  
Resonanzkörper.

5. Das Stück „In a garden“ weiter üben.